

Unsere Highlights auf einen Blick.

Hier ist **mehr**
für Sie drin!



Nachhaltig gesund.

Mobil
KRANKENKASSE

Außergewöhnlich mobil: die Mobil Krankenkasse

Als eine der größten und leistungsstärksten Krankenkassen Deutschlands bieten wir unseren Versicherten dauerhaft alle Sicherheiten und Vorteile einer bewährten Krankenversicherung. Mehr Service, mehr Leistung, mehr Wert für unsere Versicherten – das ist unser Anspruch an uns. Für Sie.

Mehr Service

Schnelligkeit und Flexibilität zeichnen unseren Service aus. Profitieren Sie von unserer Direkt-Service-Garantie.

Mehr Leistung

Wir unterstützen Sie auf Ihrem Weg, um nachhaltig gesund zu sein. Zahlreiche kostenlose Zusatzleistungen wie erweiterte Früherkennungs- und Vorsorgeangebote, alternative Heilmethoden oder Gesundheitskurse rund um Ernährung, Bewegung oder Stressreduktion sichern Ihnen eine optimale, verlässliche Gesundheitsbetreuung und -vorsorge.

Mehr Wert

Ein fairer Beitragssatz von 16,09 % und jede Menge Zusatzleistungen wie das Bonusprogramm *fitforcash*, der Wahltarif *cashback* und Mein Extra Gesundheitsgeld – 200PLUS, die bares Geld wert sind. So profitieren unsere Mitglieder auch von zahlreichen finanziellen Vorteilen.

Als moderne Krankenkasse sehen wir unsere Kundinnen und Kunden* nicht als Versicherungsfälle sondern als Menschen mit individuellen Anliegen und Ansprüchen. Unbürokratisch und zuverlässig kommen wir mit intensiver Betreuung und kompetenter Beratung an unser Ziel – Ihre persönliche Gesundheitsbetreuung. Bestmöglich und lieber heute als morgen.

Mit gesunden Grüßen

Ihre Mobil Krankenkasse

Mario Heise Vorstand
Wolfram Otto-von Barby Stellvertretender Vorstand



Jetzt anmelden!

Sie möchten sofort über neue Highlights und Serviceangebote der Mobil Krankenkasse informiert werden?

Dann melden Sie sich hier an:

[mobil-krankenkasse.de/
ewe-broschuere](https://mobil-krankenkasse.de/ewe-broschuere)



*Zur besseren Lesbarkeit verwenden wir bei Personenbezeichnungen die männliche Form. Sämtliche Personenbezeichnungen gelten gleichermaßen für alle Geschlechter.

Immer für Sie da: mit unserer Direkt-Service-Garantie

Wir sind für unsere Kunden da – kompetent, zuverlässig und garantiert stets erreichbar. Schlanke Strukturen und flache Hierarchien machen uns schnell und effizient.

Schnelle Bearbeitungszeiten

Maximal zwei Tage, per E-Mail oder per Fax innerhalb von 24 Stunden

Online-Services

- Klinik-Finder
- Apotheken-Finder
- Online-Laufcoach
- Online-Gesundheitskurse

Kostenloser Erinnerungsservice

Erinnerung an Vorsorgeuntersuchungen für Erwachsene und Kinder (U-Untersuchungen)

Rückrufservice und Service-Hotline

Kostenloser Rückruf zum Wunschzeitpunkt und unsere kostenlose Service-Hotline **0800 255 0800** für alle Versicherten

Med-Dienste

Dieses kostenlose Service-Angebot bietet Ihnen Informationen rund um medizinische Fragen, Beratung bei anstehenden Operationen, Informationen zu Ärzten, Kliniken u. v. m. Weitere Informationen: mobil-krankenkasse.de/med-dienste

Auslands-Hotline

Aus dem Ausland erreichen Sie uns unter unserer Auslands-Hotline: **0049 40 3002-802** (Gebühren abhängig vom Reiseland)

Vor Ort Service

Gern beraten wir Sie persönlich. In Celle, Hamburg, München und Neu-Isenburg beantworten wir Ihre Fragen schnell und kompetent.



Kennen Sie schon unseren Terminservice? Schnell und einfach sichern Sie sich Ihren Wunschtermin: telefonisch unter **0800 255 0800** oder online auf mobil-krankenkasse.de/termin.

Ihre Vorteile:

- Beratung zur Wunschzeit
- keine Wartezeit
- Wir bereiten uns individuell auf Ihr Anliegen vor.

Wir freuen uns auf Ihren Besuch.



Oder rufen Sie uns unter der kostenlosen Service-Hotline an:

0800 255 0800

Gut für Ihre Gesundheit und Ihr Portemonnaie

Wir wollen mehr für unsere Versicherten. Neben mehr Service und mehr Leistung bedeutet das auch: mehr finanzielle Vorteile. So profitieren Sie von zahlreichen attraktiven Zusatzleistungen ohne Zusatzkosten. Gleichzeitig sparen Sie bares Geld mit unserem Bonusprogramm fitforcash.

Auf die Plätze, fitforcash – so einfach geht's

Mehr Gesundheit, mehr Geld: Mit dem Bonusprogramm der Mobil Krankenkasse fördern wir Ihren nachhaltig gesunden Lebensstil. Bereits ab der ersten Leistung erhalten Sie einen attraktiven Starter-Bonus in Höhe von 100,00 €. Ob Vorsorge, Gesundheitskurse, Impfungen oder Sport: Mit fitforcash sind für Sie insgesamt bis zu 300,00 € drin!



Über das Aktiv-Konto erhalten Sie einen Zuschuss – z. B. für:

- Mitgliedschaft im Sportverein oder Fitnessstudio
- Fitnesstracker (z. B. Apple Watch oder Fitbit)
- Brillengläser und Kontaktlinsen
- private Kranken- und Pflegezusatzversicherungsverträge
- Wunschwollnarkose
- Sport- und Fitnessausrüstung
- Sehtest
- Mundnasenschutz
- Erste-Hilfe-Kurs



<div style="background-color: #4CAF50; color: white; border-radius: 50%; width: 40px; height: 40px; display: flex; align-items: center; justify-content: center; margin: 0 auto;">100 €</div>	<p>Basis-Bonus bis zu 100,00 € Mit vier Bonusfeldern (Vorsorge, Sport, Impfung, Kurs) zu je 25,00 €.</p>	<div style="background-color: #4CAF50; color: white; border-radius: 50%; width: 40px; height: 40px; display: flex; align-items: center; justify-content: center; margin: 0 auto;">25,00 €</div>	<p>Vorsorge-Bonus</p>	<div style="background-color: #4CAF50; color: white; border-radius: 50%; width: 40px; height: 40px; display: flex; align-items: center; justify-content: center; margin: 0 auto;">25,00 €</div>	<p>Sport-Bonus</p>
		<div style="background-color: #4CAF50; color: white; border-radius: 50%; width: 40px; height: 40px; display: flex; align-items: center; justify-content: center; margin: 0 auto;">25,00 €</div>	<p>Impf-Bonus</p>	<div style="background-color: #4CAF50; color: white; border-radius: 50%; width: 40px; height: 40px; display: flex; align-items: center; justify-content: center; margin: 0 auto;">25,00 €</div>	<p>Kurs-Bonus</p>
<div style="background-color: #4CAF50; color: white; padding: 5px; display: inline-block; font-weight: bold;">X 2</div>					
<div style="background-color: #4CAF50; color: white; border-radius: 50%; width: 40px; height: 40px; display: flex; align-items: center; justify-content: center; margin: 0 auto;">200 €</div>	<p>Verdoppeln Sie Ihren Bonusanspruch auf bis zu 200,00 € Haben Sie zusätzliche Ausgaben für Ihre Fitness und Gesundheit? Zum Beispiel für Fitnessstudio, Sportausrüstung, Brillengläser oder Zusatzversicherungen? Dann reichen Sie die Rechnungen dafür mit ein. Sie bekommen diese Kosten erstattet – bis zum doppelten Betrag Ihres erreichten Basis-Bonus. Ihr Bonusanspruch steigt dadurch auf bis zu 200,00 €.</p>				
<div style="background-color: #4CAF50; color: white; padding: 5px; display: inline-block; font-weight: bold;">+</div>					
<div style="background-color: #4CAF50; color: white; border-radius: 50%; width: 40px; height: 40px; display: flex; align-items: center; justify-content: center; margin: 0 auto;">100 €</div>	<p>EXKLUSIV IM JAHR 2024: Starter-Bonus 100,00€ für die erstmalige Teilnahme am Bonusprogramm fitforcash.</p>	<div style="background-color: #4CAF50; color: white; padding: 0 10px; font-weight: bold;">=</div>	<div style="background-color: #0070C0; color: white; border-radius: 50%; width: 60px; height: 60px; display: flex; align-items: center; justify-content: center; margin: 0 auto;"> <div style="text-align: center;"> <div style="background-color: white; color: #0070C0; border-radius: 50%; width: 20px; height: 20px; display: flex; align-items: center; justify-content: center; margin: 0 auto;">300 €</div> <p style="margin: 0;">Gesamtbonus</p> </div> </div>		



Der Basis-Bonus für Erwachsene – so einfach geht's

Wenn Ihre Kunden nachweisen, dass sie in den **vier Bonusfeldern** (Sport, Impfung, Gesundheitskurs, Vorsorge) aktiv waren, erhalten sie für jedes Feld 25,00 € – insgesamt **bis zu 100,00 €**. Bereits ein erfülltes Feld reicht, um einen Bonus zu erhalten.

Der Basis-Bonus für Kinder – kinderleicht belohnen

Auch die Kleinen können ganz einfach den **vollen Bonus** erhalten. Erfüllen sie die Voraussetzungen für die **vier Bonusfelder, sind bis zu 100,00 € drin**. Familien profitieren also besonders. Bereits ein erfülltes Feld reicht, um einen Bonus zu erhalten.

<div style="background-color: #4CAF50; color: white; border-radius: 50%; width: 40px; height: 40px; display: flex; align-items: center; justify-content: center; margin: 0 auto;">25,00 €</div>	<div style="background-color: #4CAF50; color: white; border-radius: 50%; width: 20px; height: 20px; display: flex; align-items: center; justify-content: center; margin: 0 auto;">+</div>	<div style="background-color: #4CAF50; color: white; border-radius: 50%; width: 40px; height: 40px; display: flex; align-items: center; justify-content: center; margin: 0 auto;">25,00 €</div>
<p>Sport-Bonus</p>		<p>Impf-Bonus</p>
<p>zum Beispiel für Fitnessstudio, Sportverein oder Sportveranstaltung</p>		
<p>für eine erhaltene Impfung im aktuellen Jahr</p>		
<div style="background-color: #4CAF50; color: white; padding: 5px; display: inline-block; font-weight: bold;">+</div>		
<div style="background-color: #4CAF50; color: white; border-radius: 50%; width: 40px; height: 40px; display: flex; align-items: center; justify-content: center; margin: 0 auto;">25,00 €</div>	<div style="background-color: #4CAF50; color: white; border-radius: 50%; width: 20px; height: 20px; display: flex; align-items: center; justify-content: center; margin: 0 auto;">+</div>	<div style="background-color: #4CAF50; color: white; border-radius: 50%; width: 40px; height: 40px; display: flex; align-items: center; justify-content: center; margin: 0 auto;">25,00 €</div>
<p>Kurs-Bonus</p>		<p>Vorsorge-Bonus</p>
<p>für einen Gesundheitskurs vor Ort, online oder im Rahmen einer Gesundheitsreise</p>		
<p>für die altersabhängige Vollständigkeit der Vorsorge (Zahnvorsorge, Krebsfrüherkennung, Check-up, Hautkrebsvorsorge)</p>		

<div style="background-color: #4CAF50; color: white; border-radius: 50%; width: 40px; height: 40px; display: flex; align-items: center; justify-content: center; margin: 0 auto;">25,00 €</div>	<div style="background-color: #4CAF50; color: white; border-radius: 50%; width: 20px; height: 20px; display: flex; align-items: center; justify-content: center; margin: 0 auto;">+</div>	<div style="background-color: #4CAF50; color: white; border-radius: 50%; width: 40px; height: 40px; display: flex; align-items: center; justify-content: center; margin: 0 auto;">25,00 €</div>
<p>Sport-Bonus</p>		<p>Impf-Bonus</p>
<p>zum Beispiel für Babyschwimmen, Bundesjugendspiele oder Sportverein</p>		
<p>für eine erhaltene Impfung im aktuellen Jahr</p>		
<div style="background-color: #4CAF50; color: white; padding: 5px; display: inline-block; font-weight: bold;">+</div>		
<div style="background-color: #4CAF50; color: white; border-radius: 50%; width: 40px; height: 40px; display: flex; align-items: center; justify-content: center; margin: 0 auto;">25,00 €</div>	<div style="background-color: #4CAF50; color: white; border-radius: 50%; width: 20px; height: 20px; display: flex; align-items: center; justify-content: center; margin: 0 auto;">+</div>	<div style="background-color: #4CAF50; color: white; border-radius: 50%; width: 40px; height: 40px; display: flex; align-items: center; justify-content: center; margin: 0 auto;">25,00 €</div>
<p>Zahnvorsorge-Bonus</p>		<p>Vorsorge-Bonus</p>
<p>für eine jährliche Prophylaxe</p>		
<p>für die letzte altersbezogene durchgeführte U-Untersuchung</p>		

!

Jetzt Bonus online berechnen und Bonusformular anfordern!
<https://mobil-krankenkasse.de/vorteile/bonusprogramm-fitforcash/bonusrechner-2024.html>

Reisen für Ihre Gesundheit: mit uns und AKON Aktivkonzept

Unsere vielfältigen Gesundheitsreisen sind genau das Richtige für alle Versicherten, die z. B. aufgrund ihrer beruflichen oder familiären Situation nicht regelmäßig an mehrwöchigen wohnortnahen Gesundheitskursen teilnehmen können.

Die Gesundheitsreisen im Rahmen unseres *fitforwell*-Programms bezuschussen wir mit bis zu 280,00 € pro Jahr, auch für familienversicherte Angehörige ab dem 14. Lebensjahr.

! Unser Tipp
Eine große Auswahl weiterer exklusiver Sternehotels finden Sie hier: mobil-krankenkasse.de/gesundheitsreisen



Beispiel!
Kosten für ein 4-Tage-Programm:

289 € Gesamtkosten
(inklusive Unterkunft, Verpflegung und Teilnahme an Gesundheitskursen)
- 280 € unser Zuschuss

Ihr Eigenanteil:
9 €

Hotel Schloss Berg
Berg am Starnberger See



4 Tage incl.
3 Übernachtungen,
Frühstück und
Kursprogramm
ab 9 €



Nordsee-Hotel Hinrichsen
Husum



4 Tage incl.
3 Übernachtungen,
Frühstück und
Kursprogramm
ab 19 €



Parkhotel-Hitzacker
Hitzacker



4 Tage incl.
3 Übernachtungen,
Halbpension und
Kursprogramm
ab 29 €



Mercure Hotel ****
Garmisch-Partenkirchen



3 Tage incl.
2 Übernachtungen,
Halbpension und
Kursprogramm
ab 79 €



Maritim Hotel **S**
Königswinter



4 Tage incl.
3 Übernachtungen,
Halbpension und
Kursprogramm
ab 119 €



MAWELL Resort
Langenburg



3 Tage incl.
2 Übernachtungen,
Vollpension und
Kursprogramm
ab 129 €



Santé Royale Resort
Ostseebad Göhren



5 Tage incl.
4 Übernachtungen,
Vollpension und
Kursprogramm
ab 149 €



Hotel Phönix ***
Bad Füssing



7 Tage incl.
6 Übernachtungen,
Halbpension und
Kursprogramm
ab 179 €



AKZENT Waldhotel ****
Ostseebad Göhren auf Rügen



6 Tage incl.
5 Übernachtungen,
Halbpension und
Kursprogramm
ab 209 €



Extra-Geld für Extra-Leistungen!

Profitieren Sie über die normale Versorgungsleistung hinaus: **Mit Mein Extra Gesundheitsgeld – 200PLUS** erstatten wir Ihnen bis zu 200,00 € pro Kalenderjahr.

So viel kann es extra geben:

- bis zu **120,00 €** pro Kalenderjahr für zwei **professionelle Zahnreinigungen** zu je 60,00 €
- bis zu **180,00 €** pro Kalenderjahr für maximal drei **Osteopathie-Behandlungen** zu je 60,00 €
- bis zu **100,00 €** pro Kalenderjahr für **apothekenpflichtige, nicht verschreibungspflichtige Arzneimittel** auf Privatrezept
- bis zu **40,00 €** pro Kalenderjahr für **Kinesiotaping**
- bis zu **40,00 €** pro Kalenderjahr für einen **Gesundheits-Check-up**
- bis zu **40,00 €** pro Kalenderjahr für einen **PAP-Test**

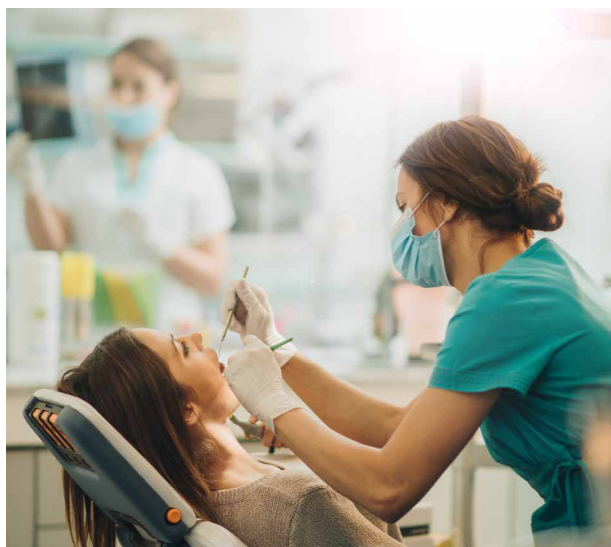

Sichern Sie sich **200 €** für Ihre Gesundheit!

! Mehr Informationen gibt's hier: mobil-krankenkasse.de/200plus

Online-Sprechstunde für alle und kostenlos: 24/7 für Sie da

Wer kennt es nicht: Mitten in der Nacht bricht Fieber beim Nachwuchs aus. Plötzlich machen Bauchschmerzen den Urlaub zu einem echten Abenteuer. Oder Rückenschmerzen setzen Sie außer Gefecht – und der nächste freie Termin ist in fünf Wochen. Das hat nun ein Ende: mit unserer exklusiven Leistung – der Online-Sprechstunde.



Rund um die Uhr Sprechstunde

Das Highlight in unserem Leistungskatalog erleichtert unseren Versicherten das Prozedere im Krankheitsfall – schnell und unkompliziert. Denn die Online-Sprechstunde ermöglicht eine ärztliche Beratung per Videocall.

Nur bei der Mobil Krankenkasse: für alle Versicherten. Und obendrein vollkommen kostenlos.

Jeder – ohne Ausnahme

Die Online-Sprechstunde steht ausnahmslos allen Versicherten der Mobil Krankenkasse und ihren familienversicherten Angehörigen zur Verfügung.

Gratis für Sie

Als Versicherter der Mobil Krankenkasse profitieren Sie in vollem Umfang von diesem Angebot. Und das absolut kostenlos – ohne Zuzahlung, ohne Wahltarif.

24/7 im Einsatz

Die Haus- und Fachärzte stehen Ihnen rund um die Uhr an 365 Tagen im Jahr zur Seite – in wenigen Minuten oder mit Wunschtermin.

Wo, spielt keine Rolle

Sprechen Sie per Video bequem von überall aus mit Ärzten – ob von zu Hause oder unterwegs.

In der ganzen Welt erreichbar

Deutschsprachige Ärzte sind online jederzeit an Ihrer Seite.

teleclinic

So funktioniert's:

- 1 **Wunschtermin wählen:** Beantworten Sie einige Fragen und buchen Sie direkt Ihren Wunschtermin.
- 2 **Online-Arztgespräch:** Ein erfahrener Arzt berät Sie ausführlich per Videogespräch.
- 3 **Automatische Abrechnung:** Die Abrechnung erfolgt automatisiert und direkt mit uns. Ihnen entstehen keine weiteren Kosten.

Anmeldung über die Website:

mobil-krankenkasse.de/online-sprechstunde

Über diese QR-Codes gelangen Sie direkt zur App der TeleClinic:





Unser Tipp

Alle finanziellen Vorteile im Überblick finden Sie unter:

mobil-krankenkasse.de/vorteile



Für alle, die sich für einen gesunden Lebensstil belohnen wollen: das Bonusprogramm fitforcash.

Im Rahmen unseres Bonusprogramms fitforcash bezuschussen wir private Gesundheitskosten, wie Krankenzusatzversicherungen mit bis zu 300,00 € pro Kalenderjahr.

Euro



Für alle, die bei Leistungsfreiheit Ihr Geld zurück wollen: der Wahltarif cashback.*

- bis zu 600,00 Euro Rückerstattung jährlich
- Vorsorgeuntersuchungen können weiterhin in Anspruch genommen werden

Euro



Für alle, die „gesund urlauben“ wollen: die fitforwell Gesundheitsreisen.

- umfangreiches Reiseangebot inklusive zahlreicher Gesundheitskurse
- 280,00 € Zuschuss jährlich

Euro



Für alle, die mehr Leistungen wollen: Mein Extra Gesundheitsgeld – 200PLUS.

- bis zu 200,00 € pro Jahr für bestimmte Kosten rund um Ihre Gesundheit
- gilt für alle Mitglieder und ihre familienversicherten Angehörigen

Euro

Ihr Vorteil:

Euro

*Ihre über Sie familienversicherten Angehörigen erwerben keinen eigenen Anspruch auf eine Rückzahlung.

Vermittler-Antrag Beitrittserklärung

Bitte in Druckbuchstaben ausfüllen.

E-Mail: vertriebs-center@mobil-krankenkasse.de

Fax: 0800 255 3002 9840



Ich möchte Mitglied bei der Mobil Krankenkasse werden ab:

Tag | Monat | Jahr

- Arbeitgeberwechsel
- Wechsel nach Ablauf der Bindungsfrist
- Erhöhung des Zusatzbeitrags

Meine persönlichen Angaben

Herr Frau divers

Vorname

Name

Geburtsdatum Tag | Monat | Jahr

Straße, Hausnummer

PLZ, Ort

Telefon tagsüber

E-Mail

Steueridentifikationsnummer (falls bekannt)

Versicherten-Nr. Rentenversicherungsnummer

Geburtsname

Geburtsort

Geburtsland

Staatsangehörigkeit

Meine jetzige Kranken- und Pflegeversicherung

Ich war zuletzt bei folgender Krankenkasse versichert:

Name

Kennung Träger*

Zeitraum von bis

- familienversichert
- pflichtversichert
- privat versichert
- freiwillig versichert

Ausland (Land)

*Nr.7 auf der Rückseite Ihrer aktuellen elektronischen Gesundheitskarte

Mein Wahltarif cashback

- Ich wünsche die Teilnahme an dem Wahltarif cashback

Datenschutzhinweis:

Die Mobil Betriebskrankenkasse (Kassensitz: Friedenheimer Brücke 29 in 80639 München, Telefon: 0800 255 0800, E-Mail: info@mobil-krankenkasse.de) als Datenverarbeiter benötigt die geforderten Angaben für die Prüfung und Feststellung des Versicherungsverhältnisses bzw. der Mitgliedschaft im Rahmen von § 5 Sozialgesetzbuch (SGB) V, § 9 SGB V, § 186 ff. SGB V, § 240 SGB V, § 20 SGB XI und § 57 SGB XI. Ihre Angaben werden ggf. an das Finanzamt, Ihren Arbeitgeber sowie Ihre Zahlstelle weitergeleitet. Weitere Informationen erhalten Sie unter mobil-krankenkasse.de/datenschutz.

Einwilligungserklärung:

Ich willige ein, dass die Mobil Betriebskrankenkasse im Rahmen der gesetzlichen Mitteilungspflichten für Krankenkassen meine Steueridentifikationsnummer (Steuer-ID-Nr.), soweit ich diese nicht angegeben habe, bei der Zentralen Zulagenstellen für Altersvermögen (ZfA) erfragen und die Höhe der im jeweiligen Beitragsjahr geleisteten und erstatteten Beiträge, Zusatzbeiträge und Prämien an die Finanzverwaltung übermitteln darf (§ 10 Abs. 2a Satz 4 EStG). Die Einwilligung gilt auch für die folgenden Beitragsjahre, es sei denn, die Einwilligung wird schriftlich bei der Mobil Betriebskrankenkasse widerrufen. Der Widerruf muss vor Beginn des Beitragsjahres, für das die Einwilligung erstmals nicht mehr gelten soll, der Mobil Betriebskrankenkasse vorliegen. Für Mitglieder, deren Beiträge durch eine andere Stelle (z. B. Arbeitgeber oder Rentenversicherungsträger) gemeldet werden, sind wir verpflichtet Erstattungen in jedem Fall zu melden. Hier besteht keine Möglichkeit des Widerspruchs.

INFORMIEREN SIE MICH ÜBER MEHRWERT- UND SERVICEANGEBOTE

Ich möchte über Mehrwert- und Serviceangebote der Mobil Krankenkasse informiert und beraten werden. Dazu gehört, dass ich zu Kundenbefragungen kontaktiert werden darf. Meine Teilnahme an diesen Befragungen ist freiwillig. Kontaktieren Sie mich bitte: per E-Mail per Telefon

Widerruf: Ich kann diese Einwilligung jederzeit formlos mit Wirkung für die Zukunft widerrufen, indem ich ganz einfach eine E-Mail an widerruf@mobil-krankenkasse.de sende.

Art der Mitgliedschaft

- pflichtversicherter Arbeitnehmer
- freiwillig versicherter Arbeitnehmer
Hinweis: Einkommen über 69.300,00 € ab dem 01.01.2024
- Selbstständig
- Student
- Rentner/in
- Sonstige
- Leistungsbezieher ALG I
- Leistungsbezieher Bürgergeld

Bitte reichen Sie uns eine Kopie Ihrer Unterlagen ein: letzter Einkommenssteuerbescheid (Selbstständiger), Immatrikulationsbescheinigung (Student), Rentenbescheid (Rentner), ALG-Bescheid (Arbeitssuchender)

Mein Arbeitgeber

Beschäftigt seit/ab

Betriebsnummer (falls bekannt)

Name

Straße, Nr.

Postleitzahl, Ort

Telefonnummer

- Ich bin beihilfeberechtigt.

Zusätzlich beziehe ich

- Rente/Betriebsrente
- Arbeitslosengeld I
- Bürgergeld

Einkommen aus selbstständiger Tätigkeit

Sonstiges

in Höhe von Euro monatlich.

- Ich möchte am Bonusprogramm fitforcash teilnehmen.

Meine Familie

- Ich möchte meine Familie beitragsfrei mitversichern
Sie erhalten in den nächsten Tagen einen Antrag auf Familienversicherung.

Ehegatte Name

Ehegatte Geburtstag

Kind 1 Name

Kind 1 Geburtstag

Kind 2 Name

Kind 2 Geburtstag

Vermittler

Vermittler-Nummer

Bestätigung meiner Angaben

Datum Tag | Monat | Jahr

Unterschrift (ggf. des Erziehungsberechtigten)

Vollmacht



Gleich ausfüllen und absenden!

1. Meine persönlichen Angaben

Name, Vorname:	Versicherten-Nr.:
<input type="text"/>	<input type="text"/>
Straße/Hausnummer:	Geburtsdatum
<input type="text"/>	<input type="text"/>
PLZ:	Ort:
<input type="text"/>	<input type="text"/>

1. Meine Vollmacht

Angaben zur bevollmächtigten Person

Herr Frau Divers

Name, Vorname:

Straße/Hausnummer:

PLZ: Ort:

Angaben zur Art der Vollmacht

Die bevollmächtigte Person darf in folgenden Bereichen Auskünfte über mich erhalten:	Die bevollmächtigte Person darf in folgenden Bereichen Auskünfte über mich erhalten und für mich handeln :
<input type="radio"/> Angelegenheiten der Krankenversicherung <input type="radio"/> Angelegenheiten der Pflegeversicherung <input type="radio"/> Nur in Bezug auf folgenden Sachverhalt: <input type="text"/>	<input type="radio"/> Angelegenheiten der Krankenversicherung <input type="radio"/> Angelegenheiten der Pflegeversicherung <input type="radio"/> Nur in Bezug auf folgenden Sachverhalt: <input type="text"/>

Zu Ihrer Information: §13 Sozialgesetzbuch (SGB) X ermöglicht es, dass sich jede/r Versicherte gegenüber der Kranken- oder Pflegekasse durch eine bevollmächtigte Person vertreten lassen kann. Bevollmächtigt werden kann jede geschäftsfähige natürliche Person, solange sie nicht geschäftsmäßig fremde Rechtsangelegenheiten besorgt, ohne Rechtsanwalt zu sein. Liegt uns eine Vollmacht vor, müssen wir uns an die bevollmächtigte Person wenden. Wir können uns an den Vollmachtgeber wenden, so weit dieser zur Mitwirkung verpflichtet ist, müssen dann aber die bevollmächtigte Person verständigen.

Die Vollmacht erstreckt sich auch auf den **Empfang von Schriftstücken und Bescheiden**. Sie ist wirksam, bis sie schriftlich widerrufen wird. Dieses gilt **grundsätzlich** auch **über den Tod hinaus**. Wenn Sie das nicht wünschen, dann können Sie dieses hier ausschließen:
 Die Vollmacht gilt nur zu Lebzeiten.

Ort, Datum Unterschrift des Vollmachtgebers

Senden Sie bitte diese Seiten ausgefüllt zurück

Per Post: Mobil Krankenkasse 20091 Hamburg

Per E-Mail: Unterlagen scannen und senden an info@service.mobil-krankenkasse.de

Per App MOBIL ME: Unterlagen fotografieren und hochladen

Ablauf des Krankenkassenwechsels

Keine Kündigung der Vorkasse notwendig!
Wir informieren die bisherige Krankenkasse und sorgen für einen nahtlosen Wechsel.

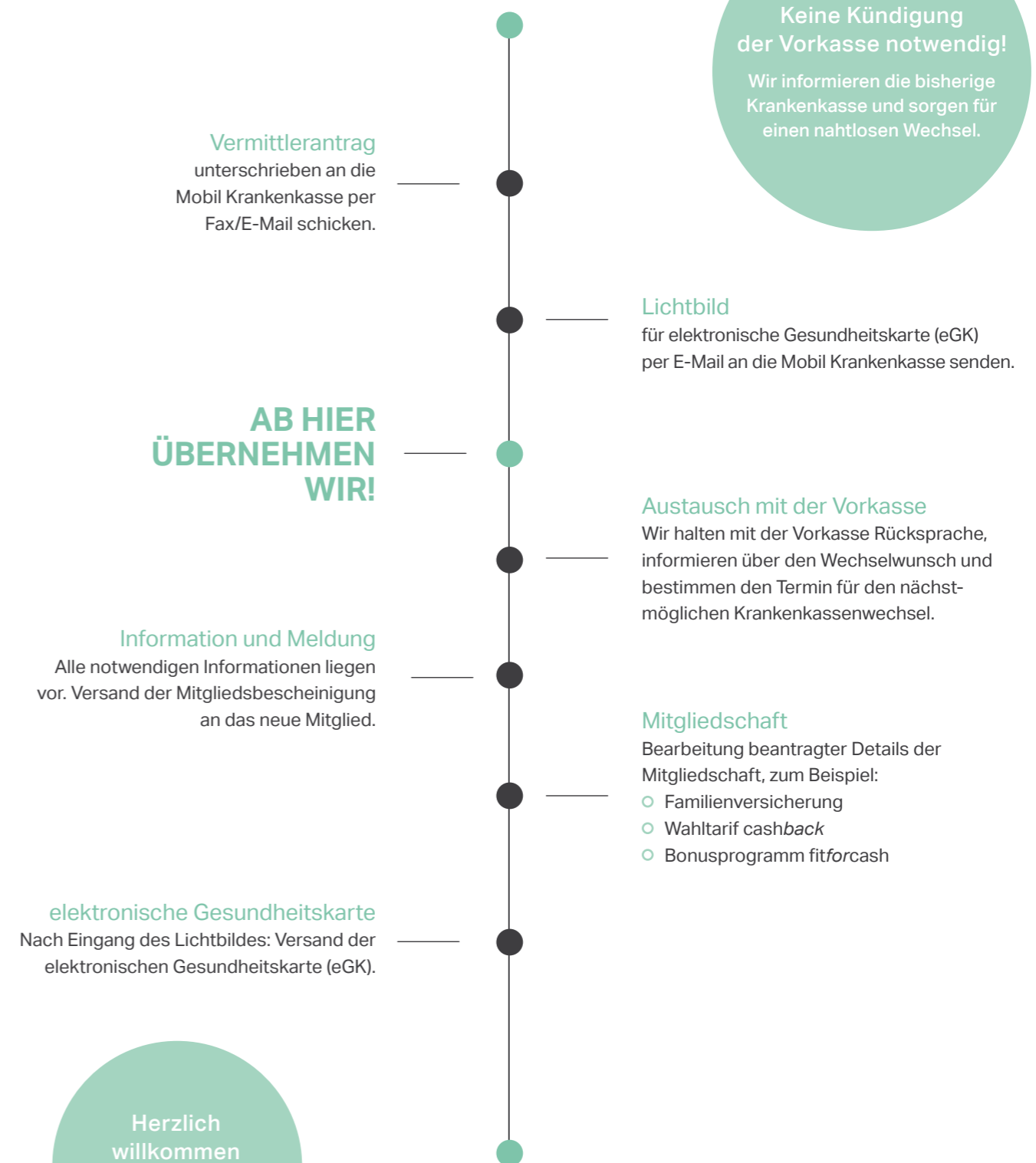

Herzlich willkommen bei der Mobil Krankenkasse!

MITGLIEDSCHAFT IST HERGESTELLT.



Gern beraten wir Sie auch persönlich.

Besuchen Sie einen unserer **Service-Points** in
Celle, Hamburg, München oder Neu-Isenburg



Buchen Sie hier einen Termin:
mobil-krankenkasse.de/termin



Oder rufen Sie uns unter der
kostenlosen Service-Hotline an:

0800 255 0800
